



ICP

UNIVERSITAS
CATHOLICA
PARISIENSIS

Organisation et types de cours

Menu

- Un campus au cœur de Paris
- Catalogue des cours
- Mobilité diplômante
- Mobilité d'échange
- Comment candidater ?
- Organisation et types de cours
- Informations pédagogiques
- Vie pratique
- Liens et documents

Label : Bienvenue en France



L'ICP labellisé "Bienvenue en France" : en savoir plus

Actualités



Un escape game pour des journées d'accueil originales à l'ICP



Partir à l'étranger pendant sa licence : les conseils de Victoire, de retour de Corée du Sud



Erasmus+ : renforcer les liens avec l'Ukrainian Catholic University

Portraits



Assistante de langue à l'étranger : une expérience formatrice

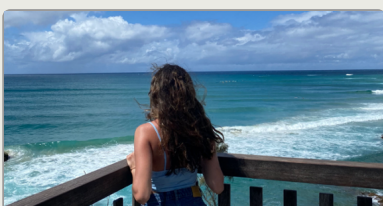

Andie : une mobilité à Sydney pour affiner un projet professionnel

En France, l'année universitaire commence en septembre et se compose de **deux semestres** : le semestre d'automne (septembre-janvier) et le semestre de printemps (janvier-juin).

Chaque semestre est numéroté comme suit (S=Semestre).

	Semestre d'automne	Semestre de printemps
Licence 1 (L1)	S1 = 30 ECTS crédits	S2 = 30 ECTS crédits
Licence 2 (L2)	S3 = 30 ECTS crédits	S4 = 30 ECTS crédits
Licence 3 (L3)	S5 = 30 ECTS crédits	S6 = 30 ECTS crédits
Master 1 (M1)	S1 = 30 ECTS crédits	S2 = 30 ECTS crédits
Master 2 (M2)	S3 = 30 ECTS crédits	S4 = 30 ECTS crédits

Types de cours

Il existe deux types de cours à l'université :

« Cours magistral » ou **CM**, cours en amphithéâtre

Les « Travaux dirigés » ou **TD**, séances de discussion en petits groupes dans des salles de classes

Selon la Faculté et les cours, un CM et un TD peuvent être indissociables.