Colloque
Paris
30 septembre 2025 à 18h30 au 02 octobre 2025 à 18h00

Transitions et modernité : regards sur 1875 et sa décennie | Colloque

Dans le cadre de la célébration de son 150e anniversaire, l'ICP organise un colloque du 30 septembre au 2 octobre 2025. Les mutations sociales, politiques culturelles ou religieuses de cette décennie seront au centre des échanges. L'Académicien Michel Zink ouvrira le colloque le mardi 30 septembre par une séance académique.

S'inscrire

Recevez l'actualité de l'ICP !

Je choisis mes centres d'intérêts

Documents à télécharger

Consulter le programme du colloque
PDF, 634 Ko

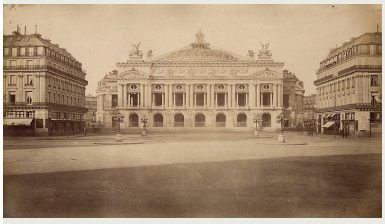

n. Photographie, vers 1865–1868. Wikimedia Commons. Department of Image Collections, National Gallery of

À LA UNE DES 150 ANS

RECHERCHE 150 ANS DE L'ICP

Michel Zink, invité d'honneur, en ouverture du colloque le mardi 30 septembre



© Académie des Inscriptions et Belles-Lettres

Spécialiste de la littérature française du Moyen Âge, Michel Zink a été Professeur au Collège de France, où il a tenu de 1994 à 2016 la chaire de Littératures de la France médiévale. Il est élu en 2000 à l'**Académie des inscriptions et belles-lettres** dont il est le Secrétaire perpétuel de 2011 à 2022. Il a été **élu à l'Académie française**, le 14 décembre 2017.

Il a publié des livres de Michel Zink sur la littérature du Moyen Âge, particulièrement la poésie lyrique, la pensée religieuse dans la littérature et ses effets sur la pensée et l'esthétique littéraires.

>> Mardi 30 septembre 2025, 18h30 :

"1875. Après la défaite, regards sur un poème médiéval"

Inscription obligatoire

Evénement gratuit, accessible uniquement en présentiel

Transitions et modernité, le colloque anniversaire de l'ICP, les 1er et 2 octobre

À l'occasion du **150e anniversaire de la création de l'ICP**, le colloque ***Transitions et modernité : regards sur 1875 et sa décennie*** se propose d'explorer, au prisme de différentes disciplines, cette **période charnière de l'histoire contemporaine** qui a vu naître, en France, les instituts catholiques par l'effet de la loi Laboulaye relative à la liberté de l'enseignement supérieur.

Cette décennie est plus largement marquée par de **profondes transformations culturelles, esthétiques, sociales, politiques, intellectuelles et religieuses**.

Dans une Europe à l'apogée de sa puissance, les **nations sont en mutation** (affirmation de la IIIe République en France, naissance d'un Empire unifié en Allemagne, surgissement de l'Italie contemporaine au terme du *Risorgimento*...) tandis qu'elles se projettent à l'échelle mondiale et que **les sociétés tout entières sont refaçonnées** par l'**accélération des processus** d'industrialisation, les évolutions culturelles et **les idées nouvelles** (le positivisme dans toutes ses dimensions et implications). La **société de masse** se prépare ; **des innovations** telles que la première conversation téléphonique (1876) et les débuts de l'éclairage électrique de l'espace public (1876) annoncent des changements majeurs dans les modes de vie.

Le colloque réunira des contributions permettant de **réfléchir à la décennie 1870** et de **mettre en lumière les héritages significatifs de cette période**.

Les contributions s'articuleront autour des axes suivants :

transitions sociétales et culturelles
transitions politiques
transitions artistiques
transitions éducatives

Dans le cadre du colloque, les ouvrages des 150 ans de l'ICP seront présentés au public par ses co-éditeurs.

Intervenants :

Alicia Adamczak-Gosset, Maître de conférences à l'ICP
Peppe Cavallari, Maître de conférences à l'ICP
Simona De Iulio, Professeur à l'Université de Lille
Christof Forderer, Maître de conférences à l'ICP
Rosanna Gangemi, doctorante à l'Université Libre de Bruxelles et à l'Université Paris 3 Sorbonne Nouvelle
David Gilbert, Professeur extraordinaire à l'ICP
Maria Fernanda Gonzalez Binetti, Maître de conférences à l'ICP
Auriane Gotrand, Docteure en histoire de l'art, Sorbonne Université
Fabiola Leone, Maître de conférences à l'ICP
Émilie Martin-Neute, Maître de conférences à l'ICP
Isabelle Morel, Professeur à l'ICP
Jean-Baptiste Murez, Maître de conférences à l'ICP
Pierre-Emmanuel Perrier de La Bâthie, Maître de conférences à l'ICP
Pauline Piettre, Maître de conférences à l'ICP
Gaëlle Rony, Maître de conférences à l'ICP
Patrick Prétot, Professeur à l'ICP
Gerard de Wallens, chargé d'enseignement à l'ICP, à l'Université de Reims et à l'Université de Picardie

Avec la participation de :

Emmanuel Petit, Recteur de l'ICP
Vincent Holzer, Professeur, Vice-Recteur à la Recherche de l'ICP
Cécile Coulangeon, Doyenne de la Faculté des Lettres de l'ICP
Augustin Mutuale, Doyen de la Faculté d'Education et de Formation de l'ICP
Emmanuel Lincot, Professeur à l'ICP

>> Inscription obligatoire

Evénement en présentiel

Contact mail :

Lieu(x) :
Paris

Publié le 25 juillet 2025 – Mis à jour le 1 octobre 2025

A lire aussi

Tous les tags