De nouveaux espaces de travail pour les étudiants de l'CP campus de Reims

Depuis la rentrée de septembre 2025, le campus de Reims vit au rythme de ses nouveaux espaces : des lieux pensés pour renforcer la qualité de vie, d'apprentissage et de travail de toute la communauté universitaire.

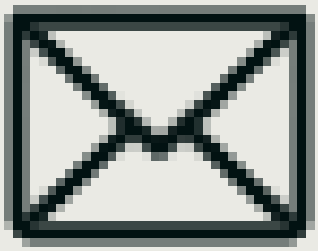

Recevez l'actualité de l'ICP !

Je choisis mes centres d'intérêts

Découvrez le campus en vidéo



ICP/Phil Art Studio

VIE DES CAMPUS REIMS

Un cadre renouvelé pour la communauté universitaire

Pour cette nouvelle année universitaire, le campus de Reims s'est transformé et s’est agrandi afin d’accueillir près de 700 étudiants dans les meilleures conditions. Après un an de travaux, une nouvelle aile a ouvert ses portes à la rentrée 2025, marquant une nouvelle étape pour le campus. Elle offre aujourd’hui des espaces entièrement repensés, au service de la vie étudiante et académique.
Évolution de l'aile B au fil des travaux

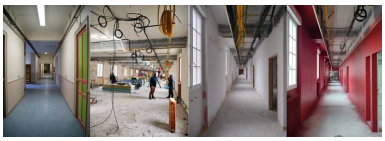

ICP

Des lieux de vie et d’apprentissage

Les étudiants bénéficient désormais de 9 nouvelles salles de cours (de 30 à 60 places), ainsi que de plusieurs lieux favorisant le travail collectif, la détente et la créativité :

4 salles dédiées aux associations dont une salle de répétition pour *Mus’ICP* ;
Un salon de la tranquillité, idéal pour se ressourcer entre deux cours ;
Une salle de repos, accessible à tous en cas de besoin ;
Une cafétéria, permettant de récupérer les repas CROUS ou de déjeuner sur place ;
Un vaste foyer, “le Forum”, pensé comme un lieu de convivialité et d’échanges, en complément du foyer de l’aile A et du hall ; la salle des Savoirs, **un grand espace de travail** au rez-de-chaussée de l’aile D qui comprend deux salles de travail et deux boxs pour les travaux en groupes.



ICP / Phil Art Studio



ICP / Phil Art Studio

Des espaces dédiés au personnel et aux enseignants

Les enseignants et personnels administratifs disposent eux aussi de nouveaux environnements de travail, favorisant la collaboration et la convivialité :

de **nouveaux bureaux administratifs aménagés au 3 étage** de la nouvelle aile ;
une salle de réunion pour les équipes ;
une salle de travail de 90 m² réservée aux enseignants ;
3 boxs de tutorat pour les rendez-vous avec les étudiants ;
une salle de convivialité commune eux enseignants et personnels administratifs.

Un lieu de prestige et un jardin pour tous

Une **nouvelle salle des Conseils** a vu le jour au rez-de-chaussée de l'aile B. Son parquet et ses bibliothèques d'origine ont été préservés, rappelant l'histoire du lieu.

Enfin, toute la communauté universitaire profite désormais d'un **vaste jardin de plus de 3 000 m²**, situé côté aile B et venant compléter le cloître historique. À la suite d'un atelier participatif organisé en avril pour imaginer un lieu vert répondant aux attentes de chacun, un groupe de travail réunissant étudiants, enseignants et personnels administratifs a été constitué pour concevoir cet espace partagé.

Un an de travaux en quelques chiffres

- **Plus de 100 fenêtres remplacées** dans les ailes A et E afin d'améliorer l'isolation thermique du bâtiment.

- **Ravalement de la façade** donnant sur la rue du Lieutenant Herduin, redonnant tout son éclat à ce patrimoine historique.

- **Une aile entièrement rénovée sur 4 étages et près de 2 000m² de surface,** incluant la création d'un vaste escalier et d'un ascenseur répondant aux normes d'accessibilité et de sécurité.



ICP



ICP

Une offre de formation qui s'élargit en 2026

À la rentrée 2026, l'ICP campus de Reims enrichira son offre de formation en ouvrant trois nouveaux masters :

- Droit de la famille et du patrimoine

- Affaires publiques et gouvernance des territoires

- Géopolitique, paix et sécurité

>> En savoir plus sur l'ICP campus de Reims

Publié le 12 février 2026 – Mis à jour le 12 février 2026

A lire aussi

À LA UNE

REIMS

VIE DES CAMPUS

Tous les tags