Abus dans l'Eglise - Pour écouter et prévenir : formez-vous avec le DU "Abus et bientraitance"

Après le succès de la première année, l'ICP reconduit son cursus pour former les acteurs de l'Église à l'analyse de la question des abus et aider l'Institution à apporter une réponse appropriée. Les inscriptions sont ouvertes !

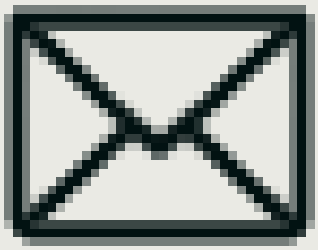

Recevez l'actualité de l'ICP !

Je choisis mes centres d'intérêts

Inscrivez-vous
Voir la présentation et s'inscrire

Télécharger la plaquette de présentation 2023-2024

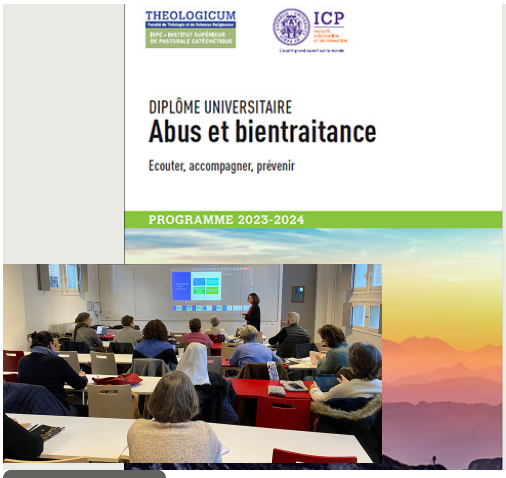

ICP

FORMATION

Diplôme Universitaire Abus et bientraitance : Écouter, accompagner, prévenir

Le rapport de la *Commission indépendante sur les abus sexuels dans l'Église*, remis en 2021, avait éclairé la question des abus dans l'Église.

Les conclusions de ce travail de plus de deux ans doivent servir à une meilleure prise en compte et analyse de ce phénomène.

Dans son sillage, des actions concrètes ont été mises en œuvre et des initiatives sont nées.

L'Institut Catholique de Paris participe à cet élan et a créé **une formation** pour permettre aux acteurs engagés dans l'Église d' **acquérir une meilleure compréhension des phénomènes d'abus** notamment d'autorité, de conscience, et sexuels ainsi que des compétences d'accompagnement des victimes et de prévention.

L'ISPC – Institut Supérieur de Pastorale de Catéchétique et l'ISP - Faculté d'Éducation, proposent un Diplôme Universitaire : Abus et bientraitance : Écouter, accompagner, prévenir.

Il doit permettre aux personnes formées de devenir aptes à intervenir au niveau de la **prévention des risques**, de l'**accueil**, de l' **accompagnement des victimes**, du suivi des procédures, de l'entrée dans les processus de **reconnaissance** et de **réparation**.

Les premiers étudiants diplômés ont témoigné lors de la cérémonie qui les a félicités. Voyez ici pourquoi ils ont choisi de se former.

Cette formation est pensée et adaptée aux personnes impliquées à divers niveaux de **cellules d'écout**e des diocèses et des congrégations, des référents d'un diocèse pour une Église sûre, aux **communautés religieuses** et les chefs d'établissement de l' **Enseignement catholique** (CPE), aux personnes ayant besoin d'une vision d'ensemble pluridisciplinaire et professionnalisant.

>> Consultez la plaquette de présentation

A l'issue de la formation, les personnes pourront acquérir différentes compétences telles que :

capacité d'écoute des victimes
accompagnement des personnes vers des processus de reconstruction
bon diagnostic des situations à risques
développement d'un discernement psychologique, anthropologique et théologique sur les réalités d'emprise
repérage et utilisation des cadres juridiques nécessaires à l'aide aux victimes et la prévention des abus

mise en place d’un système de prévention dans une institution ou une organisation.

La formation est compatible avec une activité professionnelle. Elle **débute en octobre 2023 et se termine en mai 2024**.

Les enseignements sont dispensés en **8 sessions de 2 jours (lundi et mardi)**.

Les inscriptions sont ouvertes !

Les responsables de la formation



Joël Moliario

érieur de Pastorale de Catéchétique.

Par sa qualité de théologien, il a participé à la CIASE en tant que membre de l'équipe qui a reçu les victimes.



Fabienne Serina-Karsky

nces de l'éducation, directrice du département d'éducation inclusive à la Faculté d'éducation.
agogie universitaire inclusive. L'université et le handicap" (L'Harmattan, 2020).

nariat avec la Conférence des Évêques de France, la Conférence des Religieux et Religieuses en France, l'association Parler et Revivre, Agir pour notre Église.

Avec le soutien financier du Fonds de Solidarité et de Lutte contre les Agressions sexuelles sur Mineurs (SELAM)

Fonds SELAM

** Commission indépendante sur les abus sexuels dans l’Église.*

Contact mail :
Contacter par email

Lieu(x) :

Publié le 14 juin 2023 – Mis à jour le 6 mai 2025

A lire aussi

À LA
UNE

FORMATION

Tous les tags